บันทึกข้อความ

ส่วนราชการ คณะกรรมการตรวจรับพัสดุ องค์การบริหารส่วนตำบลไทยาวาส

ที่ นฐ.๗๙๘๐๓/- **วันที่** ๒๐ มกราคม ๒๕๖๖

เรื่อง รายงานบันทึกผลการตรวจรับพัสดุ โครงการก่อสร้างกำแพงกันตลิ่งคอนกรีตเสริมเหล็ก(ต่อจากเดิม) เลียบคลองหลวง-คลองขวาง หมู่ที่ ๓

เรียน นายกองค์การบริหารส่วนตำบลไทยาวาส (ผ่านหัวหน้าเจ้าหน้าที่พัสดุ)

๑. เรื่องเดิม

ตามคำสั่งองค์การบริหารส่วนตำบลไทยาวาส ที่ ๒๕๕/๒๕๖๕ ลงวันที่ ๔ กรกฎาคม ๒๕๖๕ ได้แต่งตั้งคณะกรรมการตรวจรับพัสดุโครงการ ก่อสร้างกำแพงกันตลิ่งคอนกรีตเสริมเหล็ก (ต่อจากเดิม) เลียบคลองหลวง - คลองขวาง หมู่ที่ ๓ ตามแบบและรายละเอียดขององค์การบริหารส่วนตำบลไทยาวาส พร้อมติดตั้งป้ายประชาสัมพันธ์โครงการ จำนวน ๑ ป้าย ณ หมู่ที่ ๓ ตำบลไทยาวาส อำเภอนครชัยศรี จังหวัดนครปฐม สัญญาจ้างเลขที่ ๗/๒๕๖๕ ลงวันที่ ๒๒ สิงหาคม ๒๕๖๕ วงเงินค่าก่อสร้าง ๑,๐๔๐,๐๐๘ บาท (-หนึ่งล้านสี่หมื่นแปดบาทถ้วน-) ค่าปรับวันละ ๒,๖๐๑.๐๐ บาท เริ่มต้นสัญญาวันที่ ๒๓ สิงหาคม ๒๕๖๕ สิ้นสุดสัญญาวันที่ ๒๐ ธันวาคม ๒๕๖๕ รวมระยะเวลา ๑๒๐ วัน โดย ห้างหุ้นส่วนจำกัด ดีเอสเค คอนสตรัคชั่น เป็นผู้รับจ้าง นั้น

๒. ข้อเท็จจริง

ห้างหุ้นส่วนจำกัด ดีเอสเค คอนสตรัคชั่น ได้มีหนังสือขอส่งมอบงาน ลงวันที่ ๑๗ มกราคม ๒๕๖๖ และเจ้าหน้าที่พัสดุ กองคลัง องค์การบริหารส่วนตำบลไทยาวาส ได้แจ้งให้คณะกรรมการตรวจรับพัสดุดำเนินการตรวจรับพัสดุในวันที่ ๒๐ มกราคม ๒๕๖๖ เวลา ๑๐.๐๐ น.

๓. ข้อกฎหมาย

ระเบียบกระทรวงการคลังว่าด้วยการจัดซื้อจัดจ้างและการบริหารพัสดุภาครัฐ พ.ศ.๒๕๖๐

ข้อ ๑๗๖ คณะกรรมการตรวจรับพัสดุในงานจ้างก่อสร้าง มีหน้าที่ดังนี้

...

(๕) โดยปกติให้ตรวจผลงานที่ผู้รับจ้างส่งมอบภายใน ๓ วันทำการ นับแต่วันที่ประธานกรรมการได้รับทราบการส่งมอบงาน และให้ทำการตรวจรับให้เสร็จสิ้นไปโดยเร็วที่สุด

(๖) เมื่อตรวจเห็นว่าเป็นการถูกต้องครบถ้วนเป็นไปตามแบบรูปรายการละเอียดและข้อกำหนดในสัญญาหรือข้อตกลงแล้ว ให้ถือว่าผู้รับจ้างส่งมอบงานครบถ้วนตั้งแต่วันที่ผู้รับจ้างส่งงานจ้างนั้นและให้ทำใบรับรองผลการปฏิบัติงานทั้งหมดหรือเฉพาะงวด แล้วแต่กรณี โดยลงชื่อไว้เป็นหลักฐานอย่างน้อย ๒ ฉบับ มอบให้แก่ผู้รับจ้าง ๑ ฉบับ และเจ้าหน้าที่ ๑ ฉบับ เพื่อทำการเบิกจ่ายเงินตามระเบียบว่าด้วยการเบิกจ่ายเงินของหน่วยงานของรัฐ และรายงานให้หัวหน้าหน่วยงานของรัฐทราบ

ในกรณีที่คณะกรรมการตรวจรับพัสดุเห็นว่าผลงานที่ส่งมอบทั้งหมดหรืองวดใดก็ตามไม่เป็นไปตามแบบรูปรายการละเอียดและข้อกำหนดในสัญญาหรือข้อตกลง ให้รายงานหัวหน้าหน่วยงานของรัฐผ่านหัวหน้าเจ้าหน้าที่เพื่อทราบหรือสั่งการ แล้วแต่กรณี

(๗) ...

/๔. ข้อ...

๔. ข้อพิจารณา

ตามเรื่องเดิม ข้อเท็จจริงประกอบข้อกฎหมาย คณะกรรมการตรวจรับพัสดุจึงขอรายงานผลการออกตรวจงานจ้างไว้เพื่อเป็นหลักฐานประกอบการตรวจรับงานจ้าง รายละเอียดตามบันทึกผลการตรวจงานจ้างที่แนบมาพร้อมนี้

จึงเรียนมาเพื่อโปรดทราบ และพิจารณาดำเนินการต่อไป

ลงชื่อ ประธานกรรมการฯ

(นายศิริชัย หนูสอน)
ผู้อำนวยการกองช่าง

ลงชื่อ คณะกรรมการฯ

(นางสาวหิรัญรัศมิ์ นิยมพงษ์)
นักพัฒนาชุมชนชำนาญการ

ลงชื่อ คณะกรรมการฯ

(นายอาคม สายสิทธิ์)
ผู้แทนชุมชน หมู่ที่ ๓

ลงชื่อ คณะกรรมการฯ

(นายณัฐกิตติ์ อินทร์วิมล)
ผู้ช่วยนายช่างไฟฟ้า

ลงชื่อ คณะกรรมการฯ

(นายเอกชัย ทองสง่า)
ผู้ช่วยนักวิเคราะห์นโยบายและแผน

เรียน นายกองค์การบริหารส่วนตำบลไทยาวาส

- เพื่อโปรดทราบ

(นายดำเนิน แก้วประทุม)
ปลัดองค์การบริหารส่วนตำบลไทยาวาส

- ทราบ

(นายดำเนิน แก้วประทุม)
ปลัดองค์การบริหารส่วนตำบล ปฏิบัติหน้าที่
นายกองค์การบริหารส่วนตำบลไทยาวาส

บันทึกผลการตรวจงานจ้าง

ชื่อโครงการ โครงการก่อสร้างกำแพงกันตลิ่งคอนกรีตเสริมเหล็ก (ต่อจากเดิม) เลียบคลองหลวง-คลองขวาง หมู่ที่ ๓

สัญญาจ้างเลขที่ ๗/๒๕๖๕ **ลงวันที่** ๒๒ สิงหาคม ๒๕๖๕

ระยะเวลาสัญญา เริ่มต้น ๒๓ สิงหาคม ๒๕๖๕ **สิ้นสุด** ๒๐ ธันวาคม ๒๕๖๕

วันที่ออกตรวจ ๒๐ มกราคม ๒๕๖๖

ลายมือชื่อคณะกรรมการผู้ออกตรวจ

๑. นายศิริชัย หนูสอน ประธานกรรมการฯ

๒. นางสาวหิรัญรัศมิ์ นิยมพงษ์ กรรมการฯ

๓. นายอาคม สายสิทธิ์ กรรมการฯ

๔. นายณัฐกิตติ์ อินทร์วิมล กรรมการฯ

๕. นายเอกชัย ทองสง่า กรรมการฯ

ผลการตรวจ คณะกรรมการตรวจรับพัสดุ ได้ร่วมกันตรวจสอบพื้นที่บริเวณก่อสร้าง โดยทำการตรวจวัดปริมาณงานตามแบบรูปรายการละเอียด ที่ปรากฏในสัญญาจ้างเลขที่ ๗/๒๕๖๕ โดยผลการตรวจวัดรายการก่อสร้าง ดังนี้ ความยาววัดได้ ๑๘๔.๑๐ เมตร ลึก ๒.๐๐ เมตร จำนวนเสาเข็มขนาด ไอ ๐.๒๒x๐.๒๒x๘.๐๐ ม.จำนวน ๑๘๐ ต้น เสาเข็มขนาด ไอ ๐.๒๒x๐.๒๒x๖.๐๐ ม. จำนวน ๘๙ ต้น และรายละเอียดต่างๆของงานก่อสร้าง เป็นไปตามแบบรูปรายการงานก่อสร้าง และเป็นไปตามสัญญาจ้างทุกประการ

ลงชื่อ ผู้ตรวจ

(นายศิริชัย หนูสอน)

ประธานกรรมการตรวจรับพัสดุ

ใบตรวจรับการจัดซื้อ/จัดจ้าง

วันที่ ๒๐ มกราคม ๒๕๖๖

ตาม สัญญาจ้างก่อสร้าง เลขที่ ๗/๒๕๖๕ ลงวันที่ ๒๒ สิงหาคม ๒๕๖๕ องค์การบริหารส่วนตำบลไทยาวาส ได้ตกลงจ้างก่อสร้าง กับ ห้างหุ้นส่วนจำกัด ดีเอสเค คอนสตรัคชั่น สำหรับโครงการ ประกวดราคาจ้างก่อสร้างโครงการก่อสร้างกำแพงกันตลิ่งคอนกรีตเสริมเหล็ก (ต่อจากเดิม) เลียบคลองหลวง-คลองขวาง หมู่ที่ 3 ด้วยวิธีประกวดราคาอิเล็กทรอนิกส์ (e-bidding) เป็นจำนวนเงินทั้งสิ้น ๑,๐๔๐,๐๐๘.๐๐ บาท (หนึ่งล้านสี่หมื่นแปดบาทถ้วน)

คณะกรรมการตรวจรับพัสดุ ได้ตรวจรับงาน แล้ว ผลปรากฏ ดังนี้

๑. ผลการตรวจรับ

☑ ถูกต้อง

☑ ครบถ้วนตามสัญญา

☐ ไม่ครบถ้วนตามสัญญา

๒. ค่าปรับ

☐ มีค่าปรับ

☑ ไม่มีค่าปรับ

๓. การเบิกจ่ายเงิน

เบิกจ่ายเงิน เป็นจำนวนเงินทั้งสิ้น ๑,๐๔๐,๐๐๘.๐๐ บาท

(ลงชื่อ).....ประธานกรรมการ

(นายศิริชัย หนูสอน)

(ลงชื่อ).....กรรมการ

(นางสาวหิรัญรัศมิ์ นิยมพงษ์)

(ลงชื่อ).....กรรมการ

(นายอาคม สายสิทธิ์)

(ลงชื่อ).....กรรมการ

(นายณัฐกิตติ์ อินทร์วิมล)

(ลงชื่อ).....กรรมการและเลขานุการ

(นายเอกชัย ทองสง่า)

หมายเหตุ : เลขที่โครงการ๖๕๐๗๗๐๑๗๕๑๐

เลขคุมสัญญา๖๕๐๘๒๒๐๐๘๗๕๒

เลขคุมตรวจรับ ๖๖๐๑A๑๓๗๗๕๐๐

บันทึกข้อมูลการตรวจรับ

* ตรวจรับครั้งที่ 1 เลือกเอกสารที่ส่งมอบ

* เลขคุมส่งมอบ 6601D1410905

* วันที่ตรวจรับแล้วเสร็จตั้งแต่ 17/01/2566 จนถึง 20/01/2566 ระบุเป็นพุทธศักราชในรูปแบบ (ววดดปปปป)

รายการตรวจรับของ : รูปแบบการส่งมอบ รวมรายการ

ชื่อรายการส่งมอบ	งวดงานที่	* สรุปผลการตรวจรับ
โครงการก่อสร้างกำแพงกันตลิ่งคอนกรีตเสริมเหล็ก (ต่อจากเดิม) เลียบคลองหลวง - คลองขวาง หมู่ที่ 3 ตำบลไทยาวาส อำเภอนครชัยศรี จังหวัดนครปฐม	1	ถูกต้องทั้งหมดและรับไว้ทั้งหมด

บันทึกการตรวจรับ

การชำระเงิน : ประเภทการจ่ายเงิน จ่ายตามงวดเงินที่กำหนด

ชื่อรายการที่ส่งมอบ	* งวดการจ่ายเงินที่	จำนวนเงิน	เบิกจ่าย
โครงการก่อสร้างกำแพงกันตลิ่งคอนกรีตเสริมเหล็ก (ต่อจากเดิม) เลียบคลองหลวง - คลองขวาง หมู่ที่ 3 ตำบลไทยาวาส อำเภอนครชัยศรี จังหวัดนครปฐม	1	1,040,008.00	☑
	รวมเงินที่ต้องจ่าย	**1,040,008.00**	

ข้อมูลการเบิกจ่ายเงิน

(/EGPWeb/isp/directshortcut.jsp)

งวดเงินที่	งวดงานที่	จำนวนเงิน	ค่าปรับ	หักเงินล่วงหน้า	หักเงินประกันผลงาน	อื่นๆ รายการ	อื่นๆ จำนวนเงิน	จำนวนเงินตั้งเบิกจ่าย
ชื่อรายการที่ส่งมอบ : โครงการก่อสร้างกำแพงกันตลิ่งคอนกรีตเสริมเหล็ก (ต่อจากเดิม) เลียบคลองหลวง - คลองขวาง หมู่ที่ 3 ตำบลไทยาวาส อำเภอนครชัยศรี จังหวัดนครปฐม								
1		1,040,008.00				<ตัวเลือกรายการ>		1,040,008.00
						รวมเงินตั้งเบิกจ่าย		**1,040,008.00**

เอกสารแนบการตรวจรับ

ลำดับที่	รายการ	ชื่อไฟล์ที่แนบ

เพิ่ม/แก้ไขเอกสารแนบ (เอกสารแนบท้าย จะต้องเป็นเอกสารนามสกุล .pdf หรือ .zip และมีขนาดไม่เกิน 2 เมกะไบต์)

หมายเหตุ : รายการที่มี ดอกจันสีแดง หมายถึงต้องบันทึกข้อมูล

ยกเลิกรายการข้อมูล บันทึก ดำเนินการขั้นตอนต่อไป ยกเลิกดำเนินการขั้นตอนต่อไป กลับสู่หน้าหลัก

พิมพ์ใบตรวจรับการจัดซื้อ/จัดจ้าง แสดงรายชื่อคณะกรรมการตรวจรับ

ใบรับรองผลการตรวจงานจ้างของคณะกรรมการตรวจรับพัสดุ

องค์การบริหารส่วนตำบลไทยาวาส

วันที่ ๒๐ เดือน มกราคม พ.ศ.๒๕๖๖

ตามที่ องค์การบริหารส่วนตำบลไทยาวาส ได้ตกลงให้ ห้างหุ้นส่วนจำกัด ดีเอสเค คอนสตรัคชั่น ทำงานโครงการก่อสร้างกำแพงกันตลิ่งคอนกรีตเสริมเหล็ก(ต่อจากเดิม) เลียบคลองหลวง - คลองขวาง หมู่ที่ ๓ ตำบลไทยาวาส อำเภอนครชัยศรี จังหวัดนครปฐม ลึก ๒.๐๐ เมตร ยาวรวม ๑๗๘.๐๐ เมตร หรือยาวไม่น้อยกว่า ๑๗๘.๐๐ เมตร รายละเอียดตามแบบแปลนองค์การบริหารส่วนตำบลไทยาวาส พร้อมป้ายประชาสัมพันธ์โครงการฯ จำนวน ๑ ป้าย ตามสัญญาจ้างเลขที่ ๗/๒๕๖๕ ลงวันที่ ลงวันที่ ๒๒ สิงหาคม ๒๕๖๕ และเอกสารแนบท้ายสัญญาเลขที่ ๗/๒๕๖๕ ลงวันที่ ๖ ธันวาคม ๒๕๖๕ สัญญาสิ้นสุดวันที่ ๒๐ มกราคม ๒๕๖๖ ระยะเวลา ๑๕๑ วัน ในราคา ๑,๐๔๐,๐๐๘.- บาท (หนึ่งล้านสี่หมื่นแปดบาทถ้วน) นั้น

บัดนี้ ผู้รับจ้างได้ทำงานโครงการก่อสร้างกำแพงกันตลิ่งคอนกรีตเสริมเหล็ก(ต่อจากเดิม) เลียบคลองหลวง-คลองขวาง หมู่ที่ ๓ ตำบลไทยาวาส อำเภอนครชัยศรี จังหวัดนครปฐม ลึก ๒.๐๐ เมตร ยาวรวม ๑๗๘.๐๐ เมตร หรือยาวไม่น้อยกว่า ๑๗๘.๐๐ เมตร รายละเอียดตามแบบแปลนองค์การบริหารส่วนตำบลไทยาวาส พร้อมติดตั้งป้ายประชาสัมพันธ์โครงการฯ จำนวน ๑ ป้าย ถูกต้องครบถ้วนตามแบบรูปและรายละเอียดทุกประการแล้ว ตามหนังสือส่งมอบงาน ลงเลขรับวันที่ ๑๗ มกราคม พ.ศ.๒๕๖๖ และคณะกรรมการตรวจรับพัสดุได้ตรวจรับพัสดุงานจ้างปรากฏว่างานเสร็จเรียบร้อยถูกต้องตามสัญญาทุกประการ ตั้งแต่วันที่ ๑๗ มกราคม พ.ศ.๒๕๖๖ ตามบันทึกช่างผู้ควบคุมงาน จึงสมควรจ่ายเงินค่าจ้างงาน งวดเดียว จำนวน ๑,๐๔๐,๐๐๘.- บาท (หนึ่งล้านสี่หมื่นแปดบาทถ้วน) จึงออกหนังสือสำคัญฉบับนี้ให้ไว้ ณ วันที่ ๒๐ มกราคม ๒๕๖๖ ผู้รับจ้างควรได้รับเงินค่าจ้าง เป็นจำนวนเงิน ๑,๐๔๐,๐๐๘.- บาท (หนึ่งล้านสี่หมื่นแปดบาทถ้วน) ตามสัญญาจ้าง

(ลงชื่อ).....ประธานกรรมการ
(นายศิริชัย หนูสอน)

(ลงชื่อ).....กรรมการ
(นางสาวหิรัญรัศมิ์ นิยมพงษ์)

(ลงชื่อ).....กรรมการ
(นายอาคม สายสิทธิ์)

(ลงชื่อ).....กรรมการ
(นายณัฐกิตติ์ อินทร์วิมล)

(ลงชื่อ).....กรรมการ
(นายเอกชัย ทองสง่า)

/ เรียน....

เรียน นายกองค์การบริหารส่วนตำบลไทยาวาส

- เพื่อโปรดพิจารณา
- คณะกรรมการตรวจรับพัสดุ ได้ตรวจรับงานเสร็จเรียบร้อยแล้ว
- เห็นควรเบิกจ่ายเงินให้แก่ผู้รับจ้างต่อไป

ส.อ.หญิง

(รัตน์ฐาภัทร หัสชู)
เจ้าหน้าที่พัสดุ

(✓) เห็นควรดำเนินการ
( ) ไม่เห็นควรดำเนินการ.....

(นางสาวสุรภี สายสุดใจ)
หัวหน้าเจ้าหน้าที่พัสดุ

(✓) เห็นควรดำเนินการ
( ) ไม่เห็นควรดำเนินการ.....

(นายดำเนิน แก้วประทุม)
ปลัดองค์การบริหารส่วนตำบลไทยาวาส

คำสั่ง นายกองค์การบริหารส่วนตำบลไทยาวาส

- ดำเนินการเบิกจ่ายเงินให้แก่ผู้รับจ้างต่อไป

(นายดำเนิน แก้วประทุม)
ปลัดองค์การบริหารส่วนตำบลไทยาวาส ปฏิบัติหน้าที่
นายกองค์การบริหารส่วนตำบลไทยาวาส

รูปประกอบการตรวจรับงานจ้าง

โครงการก่อสร้างกำแพงกันตลิ่งคอนกรีตเสริมเหล็ก(ต่อจากเดิม) เลียบคลองหลวง-คลองขวาง หมู่ที่ ๓ ตำบลไทยาวาส อำเภอนครชัยศรี จังหวัดนครปฐม

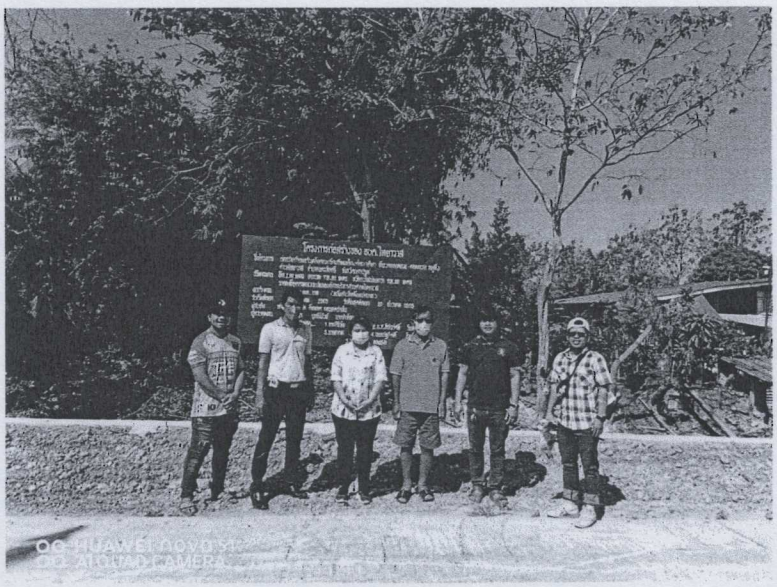

วันที่ ๒๐ มกราคม ๒๕๖๖

(ลงชื่อ).....ประธานกรรมการ
(นายศิริชัย หนูสอน)

(ลงชื่อ).....กรรมการ
(นางสาวหิรัญรัศมิ์ นิยมพงษ์)

(ลงชื่อ).....กรรมการ
(นายอาคม สายสิทธิ์)

(ลงชื่อ).....กรรมการ
(นายณัฐกิตติ์ อินทร์วิมล)

(ลงชื่อ).....กรรมการ
(นายเอกชัย ทองสง่า)

รูปประกอบการตรวจรับงานจ้าง

โครงการก่อสร้างกำแพงกันตลิ่งคอนกรีตเสริมเหล็ก(ต่อจากเดิม) เลียบคลองหลวง-คลองขวาง หมู่ที่ ๓ ตำบลไทยาวาส อำเภอนครชัยศรี จังหวัดนครปฐม

ช่วงที่ ๑

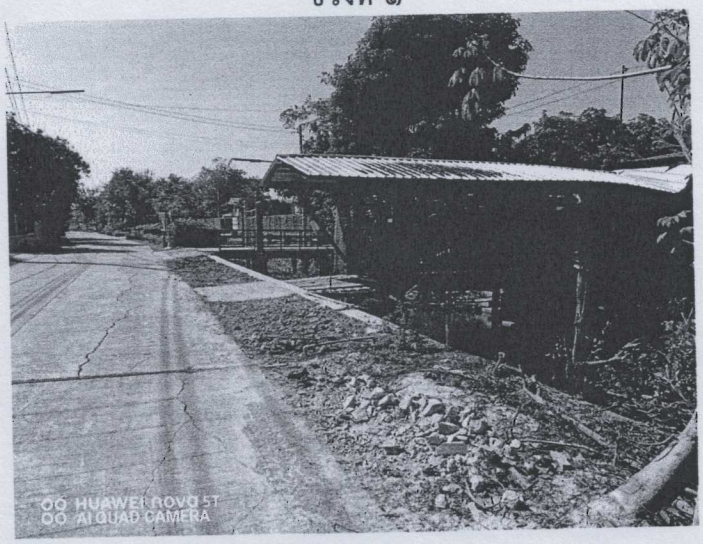

ช่วงที่ ๒

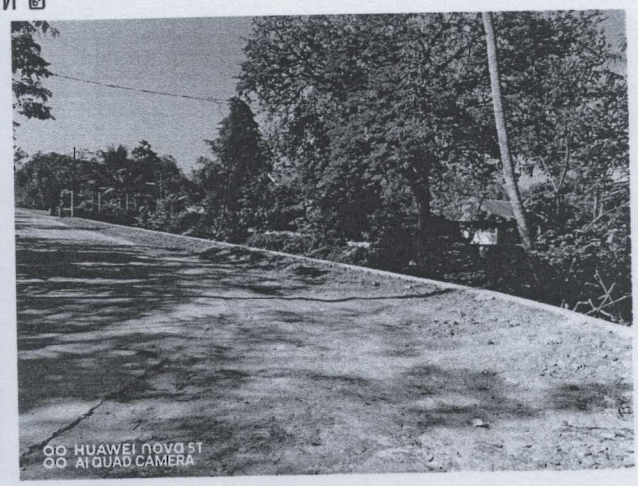

วันที่ ๒๐ มกราคม ๒๕๖๖

(ลงชื่อ).....ประธานกรรมการ
(นายศิริชัย หนูสอน)

(ลงชื่อ).....กรรมการ
(นางสาวหิรัญรัศมิ์ นิยมพงษ์)

(ลงชื่อ).....กรรมการ
(นายอาคม สายสิทธิ์)

(ลงชื่อ).....กรรมการ
(นายณัฐกิตติ์ อินทร์วิมล)

(ลงชื่อ).....กรรมการ
(นายเอกชัย ทองสง่า)

รูปประกอบการตรวจรับงานจ้าง

โครงการก่อสร้างกำแพงกันตลิ่งคอนกรีตเสริมเหล็ก(ต่อจากเดิม) เลียบคลองหลวง-คลองขวาง หมู่ที่ ๓ ตำบลไทยาวาส อำเภอนครชัยศรี จังหวัดนครปฐม

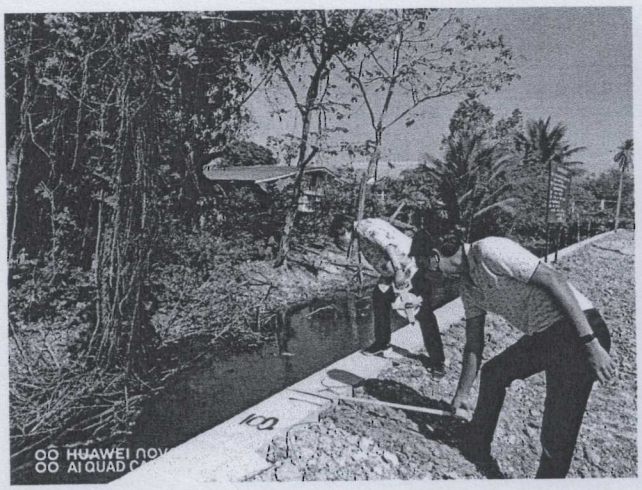

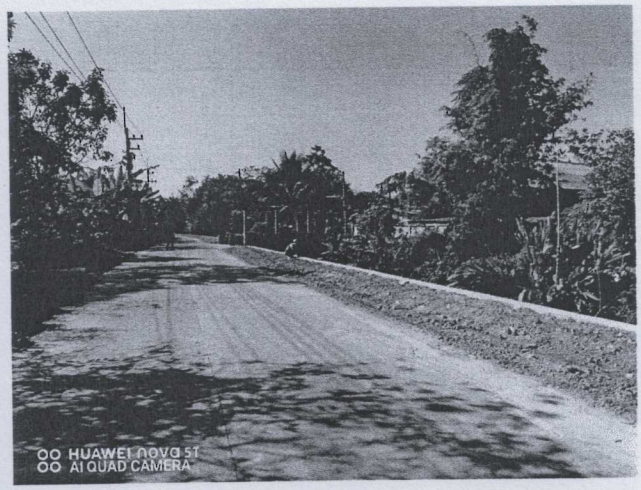

วันที่ ๒๐ มกราคม ๒๕๖๖

(ลงชื่อ).....ประธานกรรมการ
(นายศิริชัย หนูสอน)

(ลงชื่อ).....กรรมการ
(นางสาวหิรัญรัศมิ์ นิยมพงษ์)

(ลงชื่อ).....กรรมการ
(นายอาคม สายสิทธิ์)

(ลงชื่อ).....กรรมการ
(นายณัฐกิตติ์ อินทร์วิมล)

(ลงชื่อ).....กรรมการ
(นายเอกชัย ทองสง่า)

รูปประกอบการตรวจรับงานจ้าง

โครงการก่อสร้างกำแพงกันตลิ่งคอนกรีตเสริมเหล็ก(ต่อจากเดิม) เลียบคลองหลวง-คลองขวาง หมู่ที่ ๓ ตำบลไทยาวาส อำเภอนครชัยศรี จังหวัดนครปฐม

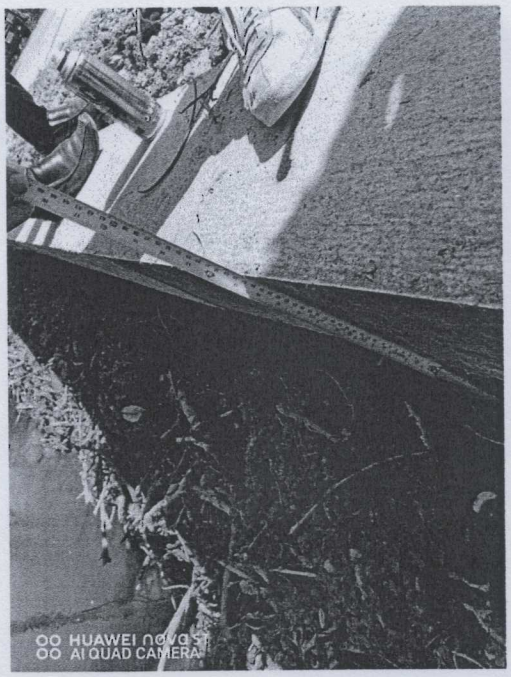

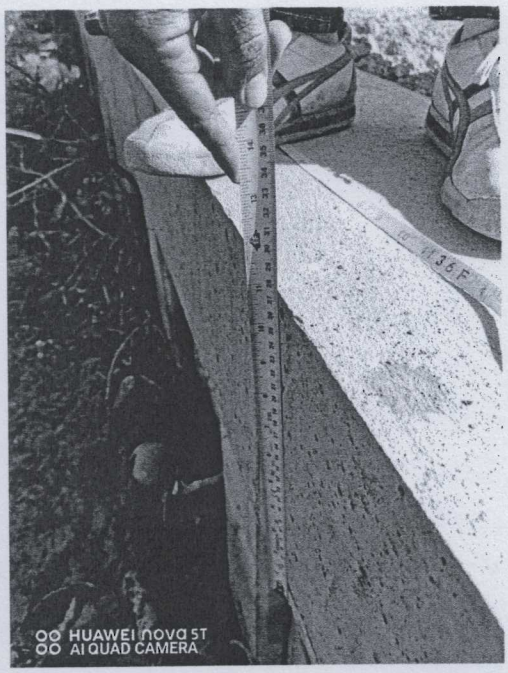

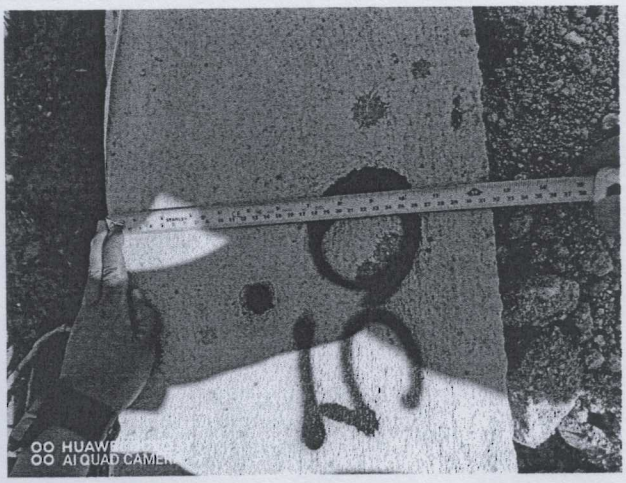

วันที่ ๒๐ มกราคม ๒๕๖๖

(ลงชื่อ).....ประธานกรรมการ
(นายศิริชัย หนูสอน)

(ลงชื่อ).....กรรมการ
(นางสาวหิรัญรัศมิ์ นิยมพงษ์)

(ลงชื่อ).....กรรมการ
(นายอาคม สายสิทธิ์)

(ลงชื่อ).....กรรมการ
(นายณัฐกิตติ์ อินทร์วิมล)

(ลงชื่อ).....กรรมการ
(นายเอกชัย ทองสง่า)

รูปประกอบการตรวจรับงานจ้าง

โครงการก่อสร้างกำแพงกันตลิ่งคอนกรีตเสริมเหล็ก(ต่อจากเดิม) เลียบคลองหลวง-คลองขวาง หมู่ที่ ๓ ตำบลไทยาวาส อำเภอนครชัยศรี จังหวัดนครปฐม

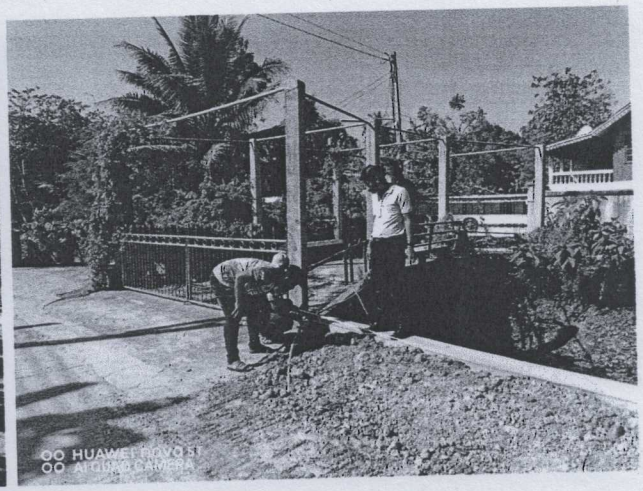

วันที่ ๒๐ มกราคม ๒๕๖๖

(ลงชื่อ).....ประธานกรรมการ
(นายศิริชัย หนูสอน)

(ลงชื่อ).....กรรมการ
(นางสาวหิรัญรัศมิ์ นิยมพงษ์)

(ลงชื่อ).....กรรมการ
(นายอาคม สายสิทธิ์)

(ลงชื่อ).....กรรมการ
(นายณัฐกิตติ์ อินทร์วิมล)

(ลงชื่อ).....กรรมการ
(นายเอกชัย ทองสง่า)

สำเนาคู่ฉบับ

ประกาศองค์การบริหารส่วนตำบลไทยาวาส
เรื่อง กำหนดการตรวจรับพัสดุ
โครงการก่อสร้างกำแพงกันตลิ่งคอนกรีตเสริมเหล็ก(ต่อจากเดิม) เลียบคลองหลวง-คลองขวาง หมู่ที่ ๓ ตำบลไทยาวาส อำเภอนครชัยศรี จังหวัดนครปฐม ลึก ๒.๐๐ เมตร ยาวรวม ๑๗๘.๐๐ เมตร หรือยาวไม่น้อยกว่า ๑๗๘.๐๐ เมตร โดยวิธีประกวดราคาอิเล็กทรอนิกส์ (e-bidding)

.....

ตาม คำสั่งองค์การบริหารส่วนตำบลไทยาวาส ที่ ๔๖๑/๒๕๖๓ ลง วันที่ ๒๕ พฤศจิกายน ๒๕๖๓ ได้แต่งตั้งให้ท่านเป็นคณะกรรมการตรวจรับพัสดุโครงการก่อสร้างกำแพงกันตลิ่งคอนกรีตเสริมเหล็ก(ต่อจากเดิม) เลียบคลองหลวง-คลองขวาง หมู่ที่ ๓ ตำบลไทยาวาส อำเภอนครชัยศรี จังหวัดนครปฐม ลึก ๒.๐๐ เมตร ยาวรวม ๑๗๘.๐๐ เมตร หรือยาวไม่น้อยกว่า ๑๗๘.๐๐ เมตร รายละเอียดตามแบบแปลนองค์การบริหารส่วนตำบลไทยาวาส พร้อมป้ายประชาสัมพันธ์โครงการฯ จำนวน ๑ ป้าย ตามสัญญาจ้างเลขที่ ๗/๒๕๖๕ ลงวันที่ ๒๒ สิงหาคม ๒๕๖๕ และเอกสารแนบท้ายสัญญาเลขที่ ๗/๒๕๖๕ ลงวันที่ ๖ ธันวาคม ๒๕๖๕ สัญญาสิ้นสุดวันที่ ๒๐ มกราคม ๒๕๖๖ ในราคา ๑,๐๔๐,๐๐๘.- บาท (หนึ่งล้านสี่หมื่นแปดบาทถ้วน) โดยวิธีประกวดราคาอิเล็กทรอนิกส์ นั้น

บัดนี้ ห้างหุ้นส่วนจำกัด ดีเอสเค คอนสตรัคชั่น (ผู้รับจ้าง/ผู้รับมอบอำนาจ) ได้แจ้งส่งมอบงานตามใบส่งมอบงาน ลงวันที่ ๑๗ มกราคม ๒๕๖๖ เพื่อดำเนินการตรวจรับพัสดุงานจ้าง จึงขอแจ้งให้ท่านดำเนินการตรวจรับพัสดุงานจ้างดังกล่าวในวันที่ ๒๐ มกราคม ๒๕๖๖ เวลา ๑๐.๐๐ น. ณ บริเวณกำแพงกันตลิ่งคอนกรีตเสริมเหล็กเลียบคลองหลวง-คลองขวาง หมู่ที่ ๓ ตำบลไทยาวาส

จึงขอประกาศให้ทราบโดยทั่วกัน

ประกาศ ณ วันที่ ๑๘ มกราคม พ.ศ.๒๕๖๖

(นายดำเนิน แก้วประทุม)
ปลัดองค์การบริหารส่วนตำบลไทยาวาส ปฏิบัติหน้าที่
นายกองค์การบริหารส่วนตำบลไทยาวาส

รับ.....
เวลา.....
ตรวจ/ทาน.....
หน.ส่วน/สำนัก.....
เลขที่.....

ประกาศองค์การบริหารส่วนตำบลไทยาวาส

เรื่อง กำหนดการตรวจรับพัสดุ

โครงการก่อสร้างกำแพงกันตลิ่งคอนกรีตเสริมเหล็ก(ต่อจากเดิม) เลียบคลองหลวง-คลองขวาง หมู่ที่ ๓ ตำบลไทยาวาส อำเภอนครชัยศรี จังหวัดนครปฐม ลึก ๒.๐๐ เมตร ยาวรวม ๑๗๘.๐๐ เมตร หรือยาวไม่น้อยกว่า ๑๗๘.๐๐ เมตร โดยวิธีประกวดราคาอิเล็กทรอนิกส์ (e-bidding)

.....

ตาม คำสั่งองค์การบริหารส่วนตำบลไทยาวาส ที่ ๔๖๑/๒๕๖๓ ลง วันที่ ๒๕ พฤศจิกายน ๒๕๖๓ ได้แต่งตั้งให้ท่านเป็นคณะกรรมการตรวจรับพัสดุโครงการก่อสร้างกำแพงกันตลิ่งคอนกรีตเสริมเหล็ก(ต่อจากเดิม) เลียบคลองหลวง-คลองขวาง หมู่ที่ ๓ ตำบลไทยาวาส อำเภอนครชัยศรี จังหวัดนครปฐม ลึก ๒.๐๐ เมตร ยาวรวม ๑๗๘.๐๐ เมตร หรือยาวไม่น้อยกว่า ๑๗๘.๐๐ เมตร รายละเอียดตามแบบแปลนองค์การบริหารส่วนตำบลไทยาวาส พร้อมป้ายประชาสัมพันธ์โครงการฯ จำนวน ๑ ป้าย ตามสัญญาจ้างเลขที่ ๗/๒๕๖๕ ลงวันที่ ๒๒ สิงหาคม ๒๕๖๕ และเอกสารแนบท้ายสัญญาเลขที่ ๗/๒๕๖๕ ลงวันที่ ๖ ธันวาคม ๒๕๖๕ สัญญาสิ้นสุดวันที่ ๒๐ มกราคม ๒๕๖๖ ในราคา ๑,๐๔๐,๐๐๘.- บาท (หนึ่งล้านสี่หมื่นแปดบาทถ้วน) โดยวิธีประกวดราคาอิเล็กทรอนิกส์ นั้น

บัดนี้ ห้างหุ้นส่วนจำกัด ดีเอสเค คอนสตรัคชั่น (ผู้รับจ้าง/ผู้รับมอบอำนาจ) ได้แจ้งส่งมอบงานตามใบส่งมอบงาน ลงวันที่ ๑๗ มกราคม ๒๕๖๖ เพื่อดำเนินการตรวจรับพัสดุงานจ้าง จึงขอแจ้งให้ท่านดำเนินการตรวจรับพัสดุงานจ้างดังกล่าวในวันที่ ๒๐ มกราคม ๒๕๖๖ เวลา ๑๐.๐๐ น. ณ บริเวณกำแพงกันตลิ่งคอนกรีตเสริมเหล็กเลียบคลองหลวง-คลองขวาง หมู่ที่ ๓ ตำบลไทยาวาส

จึงขอประกาศให้ทราบโดยทั่วกัน

ประกาศ ณ วันที่ ๑๘ มกราคม พ.ศ.๒๕๖๖

(นายดำเนิน แก้วประทุม)
ปลัดองค์การบริหารส่วนตำบลไทยาวาส ปฏิบัติหน้าที่
นายกองค์การบริหารส่วนตำบลไทยาวาส

บันทึกข้อความ

ส่วนราชการ งานพัสดุ ส่วนกองคลัง องค์การบริหารส่วนตำบลไทยาวาส

ที่ นฐ ๗๙๘๐๒/- **วันที่** ๑๘ มกราคม ๒๕๖๖

เรื่อง แจ้งคณะกรรมการตรวจรับพัสดุเพื่อดำเนินการตรวจรับพัสดุ

เรียน คณะกรรมการตรวจรับพัสดุ

ตาม คำสั่งองค์การบริหารส่วนตำบลไทยาวาส ที่ ๒๕๕/๒๕๖๕ ลงวันที่ ๔ กรกฎาคม ๒๕๖๕ ได้แต่งตั้งให้ท่านเป็นคณะกรรมการตรวจรับพัสดุโครงการก่อสร้างกำแพงกันตลิ่งคอนกรีตเสริมเหล็ก(ต่อจากเดิม) เลียบคลองหลวง-คลองขวาง หมู่ที่ ๓ ตำบลไทยาวาส อำเภอนครชัยศรี จังหวัดนครปฐม ลึก ๒.๐๐ เมตร ยาวรวม ๑๗๘.๐๐ เมตร หรือยาวไม่น้อยกว่า ๑๗๘.๐๐ เมตร รายละเอียดตามแบบแปลนองค์การบริหารส่วนตำบลไทยาวาส พร้อมป้ายประชาสัมพันธ์โครงการฯ จำนวน ๑ ป้าย ตามสัญญาจ้างเลขที่ ๗/๒๕๖๕ ลงวันที่ ๒๒ สิงหาคม ๒๕๖๕ และเอกสารแนบท้ายสัญญาเลขที่ ๗/๒๕๖๕ ลงวันที่ ๖ ธันวาคม ๒๕๖๕ สัญญาสิ้นสุดวันที่ ๒๐ มกราคม ๒๕๖๖ ในราคา ๑,๐๔๐,๐๐๘.- บาท (หนึ่งล้านสี่หมื่นแปดบาทถ้วน) นั้น

บัดนี้ ห้างหุ้นส่วนจำกัด ดีเอสเค คอนสตรัคชั่น (ผู้รับจ้าง/ผู้รับมอบอำนาจ) ได้แจ้งส่งมอบงานตามใบส่งมอบงาน ลงวันที่ ๑๗ มกราคม ๒๕๖๖ เพื่อดำเนินการตรวจรับพัสดุงานจ้าง จึงขอแจ้งให้ท่านดำเนินการตรวจรับพัสดุงานจ้างดังกล่าวในวันที่ ๒๐ มกราคม ๒๕๖๖ เวลา ๑๐.๐๐ น. ด้วย

จึงเรียนมาเพื่อโปรดทราบ และดำเนินการตรวจรับพัสดุในวันเวลาดังกล่าวต่อไป

ส.อ.หญิง

(รัตน์ฐาภัทร หัสชู)
เจ้าหน้าที่พัสดุ

- ทราบ

(นางสาวสุรภี สายสุดใจ)
หัวหน้าเจ้าหน้าที่พัสดุ

- ทราบ

(ลงชื่อ).....ประธานกรรมการ
(นายศิริชัย หนูสอน)

(ลงชื่อ).....กรรมการ
(นางสาวหิรัญรัศมิ์ นิยมพงษ์)

(ลงชื่อ).....กรรมการ
(นายอาคม สายสิทธิ์)

(ลงชื่อ).....กรรมการ
(นายณัฐกิตติ์ อินทร์วิมล)

(ลงชื่อ).....กรรมการ
(นายเอกชัย ทองสง่า)